

RESULTADOS DOS INDICADORES DOS OBJETIVOS ESTRATÉGICOS

OBJ 1 - MELHORAR O DESEMPENHO ESCOLAR DOS ALUNOS AO NÍVEL ACADÉMICO, SOCIAL, CÍVICO E AMBIENTAL

4 a) TAXA DE CONCLUSÃO GLOBAL DOS CURSOS

INDICADORES	TRIÉNIOS					
	2017/ 2020	2018/ 2021	2019/ 2022	2020/ 2023	2021/ 2024	2022/ 2025
	RESULTADOS			METAS		
4 a) TAXA DE CONCLUSÃO GLOBAL DOS CURSOS	85,2%	85,7%	80,0%	≥ 85%	≥ 85%	≥ 90%
Técnico/a de Ação Educativa	93,8%	NA	78,3%	≥ 85%	≥ 85%	≥ 90%
Técnico/a de Comunicação Marketing, Relações Públicas e Publicidade	NA	90,9%	64,0%	≥ 85%	≥ 85%	≥ 90%
Técnico/a de Desporto	NA	82,3%	93,8%	≥ 85%	≥ 85%	≥ 90%
Técnico/a de Desenho Gráfico	72,7%	NA	NA	NA	NA	NA
Intérprete de Dança Contemporânea	NA	NA	NA	≥ 85%	≥ 85%	≥ 90%

4 a) TAXA DE CONCLUSÃO GLOBAL DOS CURSOS



4 a) TAXA DE CONCLUSÃO NO TEMPO PREVISTO

INDICADORES	TRIÉNIOS					
	2017/ 2020	2018/ 2021	2019/ 2022	2020/ 2023	2021/ 2024	2022/ 2025
	RESULTADOS			METAS		
TAXA DE CONCLUSÃO NO TEMPO PREVISTO	85,2%	73,2%	80,0%	≥ 85%	≥ 85%	≥ 90%
Técnico/a de Ação Educativa	93,8%	NA	78,3%	≥ 85%	≥ 85%	≥ 90%
Técnico/a de Comunicação - Marketing, Relações Públicas e Publicidade	NA	72,7%	64,0%	≥ 85%	≥ 85%	≥ 90%
Técnico/a de Desporto	NA	73,5%	93,8%	≥ 85%	≥ 85%	≥ 90%
Técnico/a de Desenho Gráfico	72,7%	NA	NA	NA	NA	NA

TAXA DE CONCLUSÃO NO TEMPO PREVISTO

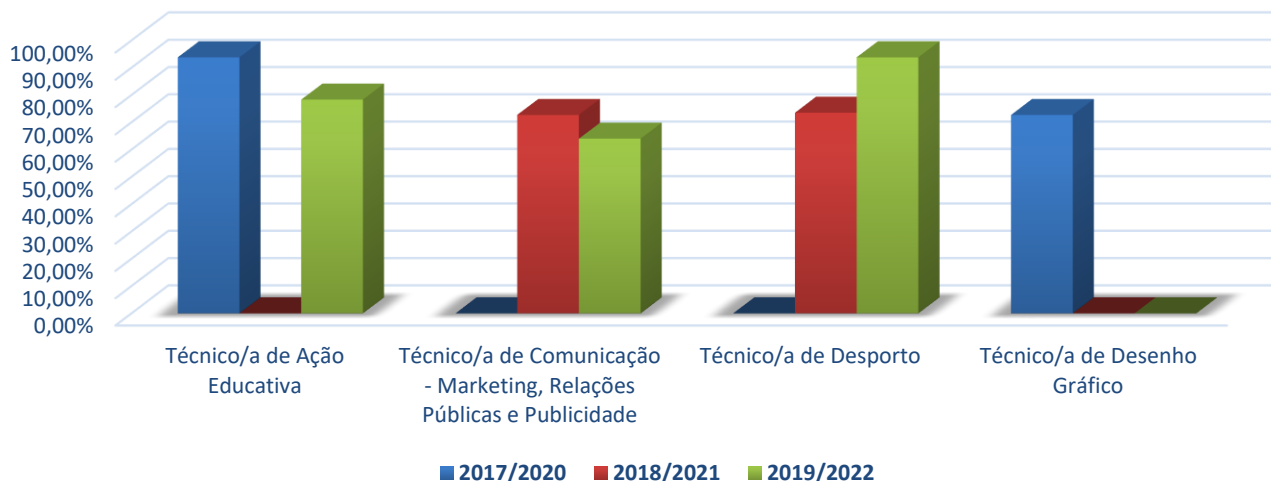

4 a) TAXA DE CONCLUSÃO FORA DO TEMPO PREVISTO

INDICADORES	TRIÉNIOS					
	2017/ 2020	2018/ 2021	2019/ 2022	2020/ 2023	2021/ 2024	2022/ 2025
	RESULTADOS			METAS		
TAXA DE CONCLUSÃO APÓS O TEMPO PREVISTO	0%	12,5%	0,0%	≤ 2%	≤ 2%	≤ 1%
Técnico/a de Ação Educativa	0%	NA	0%	≤ 2%	≤ 2%	≤ 1%
Técnico/a de Comunicação Marketing, Relações Públicas e Publicidade	NA	18,1%	0%	≤ 2%	≤ 2%	≤ 1%
Técnico/a de Desporto	NA	8,8%	0%	≤ 2%	≤ 2%	≤ 1%
Técnico/a de Desenho Gráfico	0%	NA	NA	NA	NA	NA
Intérprete de Dança Contemporânea	NA	NA	NA	NA	≤ 2%	≤ 1%

TAXA DE CONCLUSÃO APÓS O TEMPO PREVISTO



DIMINUIR A DESISTÊNCIA

INDICADORES	ANO LETIVO					
	2020/ 2021	2021/ 2022	2022/ 2023	2023/ 2024	2024/ 2025	2025/ 2026
	RESULTADOS			METAS		
DIMINUIR A DESISTÊNCIA	14,8% (META ≤ 10%)	8,0% (META ≤ 10%)	3,4% (META ≤ 7%)	≤ 5%	≤ 5%	≤ 5%
Técnico/a de Ação Educativa	-	7,0%	2,6%	≤ 5%	≤ 5%	≤ 5%
10º	-	11,1%	7,7%	≤ 5%	≤ 5%	≤ 5%
11º	-	4,5%	0,0%	≤ 5%	≤ 5%	≤ 5%
12º	NA	5,3%	0,0%	≤ 5%	≤ 5%	≤ 5%
Técnico/a de Comunicação - Marketing, Relações Públicas e Publicidade	-	7,3%	7,6%	≤ 5%	≤ 5%	≤ 5%
10º	-	6,3%	6,7%	≤ 5%	≤ 5%	≤ 5%
11º	-	9,5%	6,7%	≤ 5%	≤ 5%	≤ 5%
12º	-	6,3%	9,5%	≤ 5%	≤ 5%	≤ 5%
Técnico/a de Desporto	-	1,1%	3,4%	≤ 5%	≤ 5%	≤ 5%
10º	-	0,0%	2,5%	≤ 5%	≤ 5%	≤ 5%
11º	-	0,0%	0,0%	≤ 5%	≤ 5%	≤ 5%
12º	-	3,3%	7,7%	≤ 5%	≤ 5%	≤ 5%
Intérprete de Dança Contemporânea	NA	16,7%	0,0%	≤ 5%	≤ 5%	≤ 5%
10º	NA	16,7%	0,0%	≤ 5%	≤ 5%	≤ 5%
11º	NA	NA	0,0%	≤ 5%	≤ 5%	≤ 5%
12º	NA	NA	NA	≤ 5%	≤ 5%	≤ 5%

Cofinanciado por:

TAXA DE DESISTÊNCIA

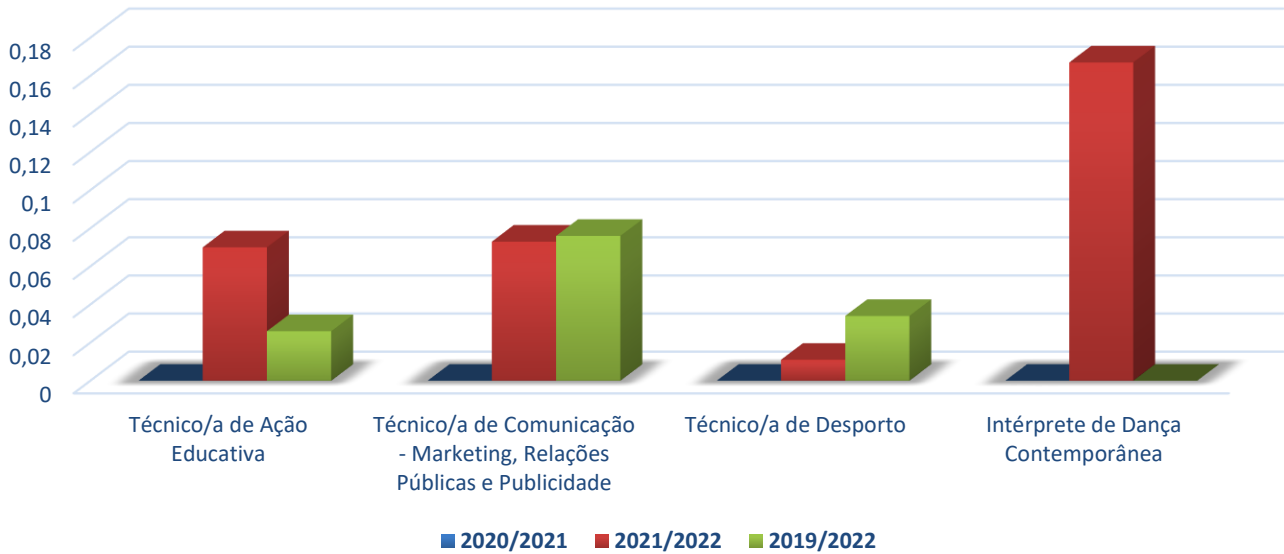

DIMINUIR AS TAXAS DE NÃO APROVAÇÃO

INDICADORES	ANO LETIVO					
	2020/2021	2021/2022	2022/2023	2023/2024	2024/2025	2025/2026
	RESULTADOS			METAS		
DIMINUIR AS TAXAS DE NÃO APROVAÇÃO	5,75% <small>(META ≤ 5%)</small>	6,5% <small>(META ≤ 5%)</small>	15,6% <small>(resultado provisório ago23) (META ≤ 5%)</small>	≤ 5%	≤ 5%	≤ 5%
Técnico/a de Ação Educativa	NA	10,5%	9,5%	≤ 5%	≤ 5%	≤ 5%
Técnico/a de Comunicação - Marketing, Relações Públicas e Publicidade	4,8%	5,9%	14,3%	≤ 5%	≤ 5%	≤ 5%
Técnico/a de Desporto	6,7%	3,2%	23,1%	≤ 5%	≤ 5%	≤ 5%
Intérprete de Dança Contemporânea	NA	NA	NA	≤ 5%	≤ 5%	≤ 5%

TAXAS DE NÃO APROVAÇÃO



Cofinanciado por:

DIMINUIR O ABSENTISMO DE MODO A QUE NÃO ULTRAPASSE OS 10% DA CARGA HORÁRIA DE CADA DISCIPLINA/UFCD (Nº DE ALUNOS COM MENOS DE 90% DE ASSIDUIDADE)

INDICADORES	ANO LETIVO					
	2020/ 2021	2021/ 2022	2022/ 2023	2023/ 2024	2024/ 2025	2025/ 2026
	RESULTADOS			METAS		
DIMINUIR O ABSENTISMO DE MODO A QUE NÃO ULTRAPASSE OS 10% DA CARGA HORÁRIA DE CADA DISCIPLINA/UFCD (Nº de alunos com menos de 90% de assiduidade)	-	-	0,8%	≤ 1%	≤ 1%	≤ 1%
Técnico/a de Ação Educativa	-	-	0,0%	≤ 1%	≤ 1%	≤ 1%
10º	-	-	0,0%	≤ 1%	≤ 1%	≤ 1%
11º	-	-	0,0%	≤ 1%	≤ 1%	≤ 1%
12º	NA	-	0,0%	≤ 1%	≤ 1%	≤ 1%
Técnico/a de Comunicação - Marketing, Relações Públicas e Publicidade	-	-	2,2%	≤ 1%	≤ 1%	≤ 1%
10º	-	-	6,7%	≤ 1%	≤ 1%	≤ 1%
11º	-	-	0,0%	≤ 1%	≤ 1%	≤ 1%
12º	-	-	0,0%	≤ 1%	≤ 1%	≤ 1%
Técnico/a de Desporto	-	-	0,8%	≤ 1%	≤ 1%	≤ 1%
10º	-	-	2,5%	≤ 1%	≤ 1%	≤ 1%
11º	-	-	0,0%	≤ 1%	≤ 1%	≤ 1%
12º	-	-	0,0%	≤ 1%	≤ 1%	≤ 1%
Intérprete de Dança Contemporânea	NA	-	0,0%	≤ 1%	≤ 1%	≤ 1%
10º	NA	-	0,0%	≤ 1%	≤ 1%	≤ 1%
11º	NA	NA	0,0%	≤ 1%	≤ 1%	≤ 1%
12º	NA	NA	NA	≤ 1%	≤ 1%	≤ 1%

Média de nº de alunos/turma com menos de 90% de assiduidade



Cofinanciado por:

IMP-CRDL-037



SELO DE CONFORMIDADE EQAVET

GARANTIA DA QUALIDADE
NA EDUCAÇÃO E FORMAÇÃO PROFISSIONAL

DIMINUIR O ABSENTISMO DE MODO A QUE NÃO ULTRAPASSE OS 10% DA CARGA HORÁRIA DE CADA DISCIPLINA/UFCD (Nº DE ALUNOS COM MEDIDAS DE RECUPERAÇÃO POR ULTRAPASSAGEM DO LIMITE DE FALTAS)

INDICADORES	ANO LETIVO					
	2020/ 2021	2021/ 2022	2022/ 2023	2023/ 2024	2024/ 2025	2025/ 2026
	RESULTADOS			METAS		
DIMINUIR O ABSENTISMO DE MODO A QUE NÃO ULTRAPASSE OS 10% DA CARGA HORÁRIA DE CADA DISCIPLINA/UFCD (Nº de alunos com medidas de recuperação por ultrapassagem do limite de faltas)	-	2,7% (Dados grelha DT Geral)	14,3% (Dados PAPT's) (META ≤ 3,2%)	≤ 14%	≤ 13%	≤ 12%
Técnico/a de Ação Educativa	-	5,1%	7,9%	≤ 14%	≤ 13%	≤ 12%
10º	-	5,6%	0,0%	≤ 14%	≤ 13%	≤ 12%
11º	-	4,5%	6,3%	≤ 14%	≤ 13%	≤ 12%
12º	NA	5,3%	23,8%	≤ 14%	≤ 13%	≤ 12%
Técnico/a de Comunicação - Marketing, Relações Públicas e Publicidade	-	0,0%	9,5%	≤ 14%	≤ 13%	≤ 12%
10º	-	0,0%	0,0%	≤ 14%	≤ 13%	≤ 12%
11º	-	0,0%	0,0%	≤ 14%	≤ 13%	≤ 12%
12º	-	0,0%	28,6%	≤ 14%	≤ 13%	≤ 12%
Técnico/a de Desporto	-	5,6%	39,8%	≤ 14%	≤ 13%	≤ 12%
10º	-	6,9%	40,0%	≤ 14%	≤ 13%	≤ 12%
11º	-	0,0%	17,9%	≤ 14%	≤ 13%	≤ 12%
12º	-	10,0%	61,5%	≤ 14%	≤ 13%	≤ 12%
Intérprete de Dança Contemporânea	NA	0,0%	0,0%	≤ 14%	≤ 13%	≤ 12%
10º	NA	0,0%	0,0%	≤ 14%	≤ 13%	≤ 12%
11º	NA	NA	0,0%	≤ 14%	≤ 13%	≤ 12%
12º	NA	NA	NA	≤ 14%	≤ 13%	≤ 12%

Média de nº de alunos/turma com medidas de recuperação por ultrapassagem do limite de faltas

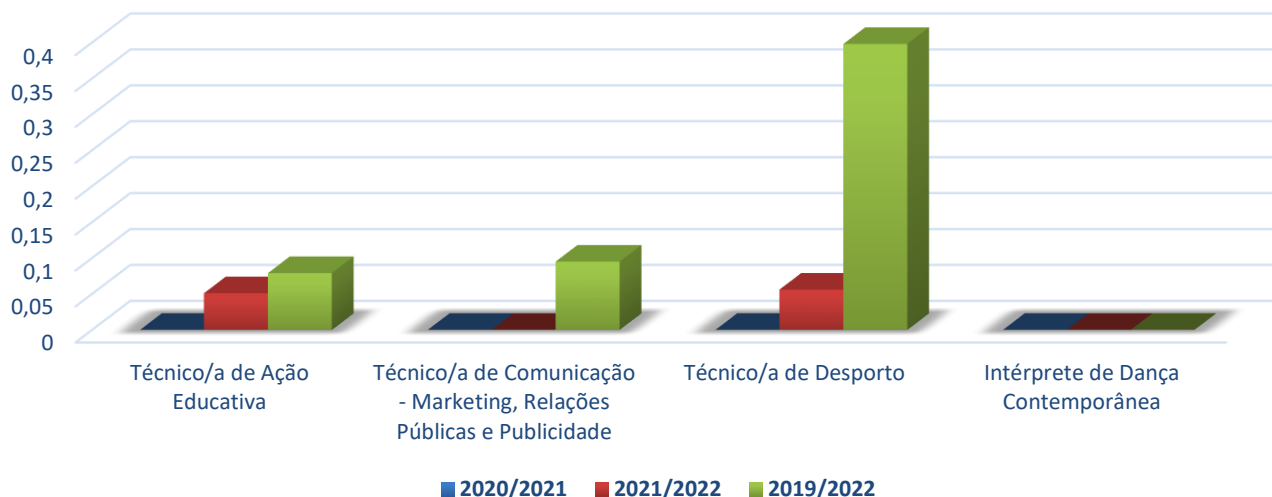

Cofinanciado por:

TAXA DE SUCESSO DE CADA MÓDULO DAS DIFERENTES DISCIPLINAS

INDICADORES	ANO LETIVO					
	2020/ 2021	2021/ 2022	2022/ 2023	2023/ 2024	2024/ 2025	2025/ 2026
	RESULTADOS			METAS		
TAXA DE SUCESSO DE CADA MÓDULO DAS DIFERENTES DISCIPLINAS	90,2% <small>(META >80%)</small>	93,5% <small>(META >90%)</small>	94,8% <small>(META >90%)</small>	≥ 95%	≥ 95%	≥ 95%
Técnico/a de Ação Educativa	-	92,0%	96,5%	≥ 95%	≥ 95%	≥ 95%
10º	-	81,9%	91,4%	≥ 95%	≥ 95%	≥ 95%
11º	-	99,5%	99,8%	≥ 95%	≥ 95%	≥ 95%
12º	NA	94,5%	98,2%	≥ 95%	≥ 95%	≥ 95%
Técnico/a de Comunicação - Marketing, Relações Públicas e Publicidade	-	91,5%	91,7%	≥ 95%	≥ 95%	≥ 95%
10º	-	82,1%	78,9%	≥ 95%	≥ 95%	≥ 95%
11º	-	98,5%	99,5%	≥ 95%	≥ 95%	≥ 95%
12º	-	93,5%	96,5%	≥ 95%	≥ 95%	≥ 95%
Técnico/a de Desporto	-	94,5%	94,6%	≥ 95%	≥ 95%	≥ 95%
10º	-	93,9%	89,3%	≥ 95%	≥ 95%	≥ 95%
11º	-	93,7%	98,3%	≥ 95%	≥ 95%	≥ 95%
12º	-	96,0%	96,3%	≥ 95%	≥ 95%	≥ 95%
Intérprete de Dança Contemporânea		96,0%	96,5%	≥ 95%	≥ 95%	≥ 95%
10º	NA	96,0	93,5%	≥ 95%	≥ 95%	≥ 95%
11º	NA	NA	100%	≥ 95%	≥ 95%	≥ 95%
12º	NA	NA	NA	≥ 95%	≥ 95%	≥ 95%

TAXA DE SUCESSO DE CADA MÓDULO DAS DIFERENTES DISCIPLINAS



TRANSIÇÃO PARA O ANO DE ESCOLARIDADE SEGUINTE NOS CURSOS PROFISSIONAIS

INDICADORES	ANO LETIVO					
	2020/ 2021	2021/ 2022	2022/ 2023	2023/ 2024	2024/ 2025	2025/ 2026
	RESULTADOS			METAS		
TRANSIÇÃO PARA O ANO DE ESCOLARIDADE SEGUINTE NOS CURSOS PROFISSIONAIS	98,8% <small>(META >85%)</small>	98,9% <small>(META >90%)</small>	92,3% <small>(META >98%)</small>	> 94%	> 94%	> 94%
Técnico/a de Ação Educativa	-	97,2%	92,3%	> 94%	> 94%	> 94%
10º	-	100%	84,6%	> 94%	> 94%	> 94%
11º	-	94,4%	100%	> 94%	> 94%	> 94%
Técnico/a de Comunicação - Marketing, Relações Públicas e Publicidade	-	100%	83,3%	> 94%	> 94%	> 94%
10º	-	100%	73,3%	> 94%	> 94%	> 94%
11º	-	100%	93,3%	> 94%	> 94%	> 94%
Técnico/a de Desporto	-	98,3%	93,8%	> 94%	> 94%	> 94%
10º	-	96,6%	87,5%	> 94%	> 94%	> 94%
11º	-	100%	100%	> 94%	> 94%	> 94%
Intérprete de Dança Contemporânea	-	100%	100%	> 94%	> 94%	> 94%
10º	-	100%	100%	> 94%	> 94%	> 94%
11º	-	NA	100%	> 94%	> 94%	> 94%

TRANSIÇÃO PARA O ANO DE ESCOLARIDADE SEGUINTE NOS CURSOS PROFISSIONAIS



CLASSIFICAÇÕES DE FCT

INDICADORES	ANO LETIVO					
	2020/ 2021	2021/ 2022	2022/ 2023	2023/ 2024	2024/ 2025	2025/ 2026
	RESULTADOS			METAS		
MELHORAR AS CLASSIFICAÇÕES DE FCT	17,7	17,0 <small>(META >17,3)</small>	17,2 <small>(META >17)</small>	> 17	> 17	> 17
CLASSIFICAÇÕES DE FCT (do curso com término no ano em análise)	17,3	17,0	17,3	> 17	> 17	> 17
Técnico/a de Ação Educativa	NA	17,0	17,7	> 17	> 17	> 17
Técnico/a de Comunicação - Marketing, Relações Públicas e Publicidade	17,1	16,7	17,3	> 17	> 17	> 17
Técnico/a de Desporto	17,4	17,4	16,8	> 17	> 17	> 17
Intérprete de Dança Contemporânea	NA	NA	NA	> 17	> 17	> 17
CLASSIFICAÇÕES DE FCT (da turma do ano em análise)	18,15	17,0	17,0	> 17	> 17	> 17
Técnico/a de Ação Educativa	-	17,0	16,8	> 17	> 17	> 17
11º	-	17,3	16,1	> 17	> 17	> 17
12º	-	16,8	17,6	> 17	> 17	> 17
Técnico/a de Comunicação - Marketing, Relações Públicas e Publicidade	-	16,5	17,7	> 17	> 17	> 17
11º	-	16,8	17,5	> 17	> 17	> 17
12º	-	16,2	17,8	> 17	> 17	> 17
Técnico/a de Desporto	-	17,4	16,9	> 17	> 17	> 17
11º	-	17,7	17,3	> 17	> 17	> 17
12º	-	17,0	16,5	> 17	> 17	> 17
Intérprete de Dança Contemporânea	-	16,8	16,8	> 17	> 17	> 17
10º	NA	16,8	16,8	> 17	> 17	> 17
11º	NA	NA	16,8	> 17	> 17	> 17
12º	NA	NA	NA	> 17	> 17	> 17

CLASSIFICAÇÕES DE FCT DO CURSO COM TÉRMINO NO ANO EM ANÁLISE

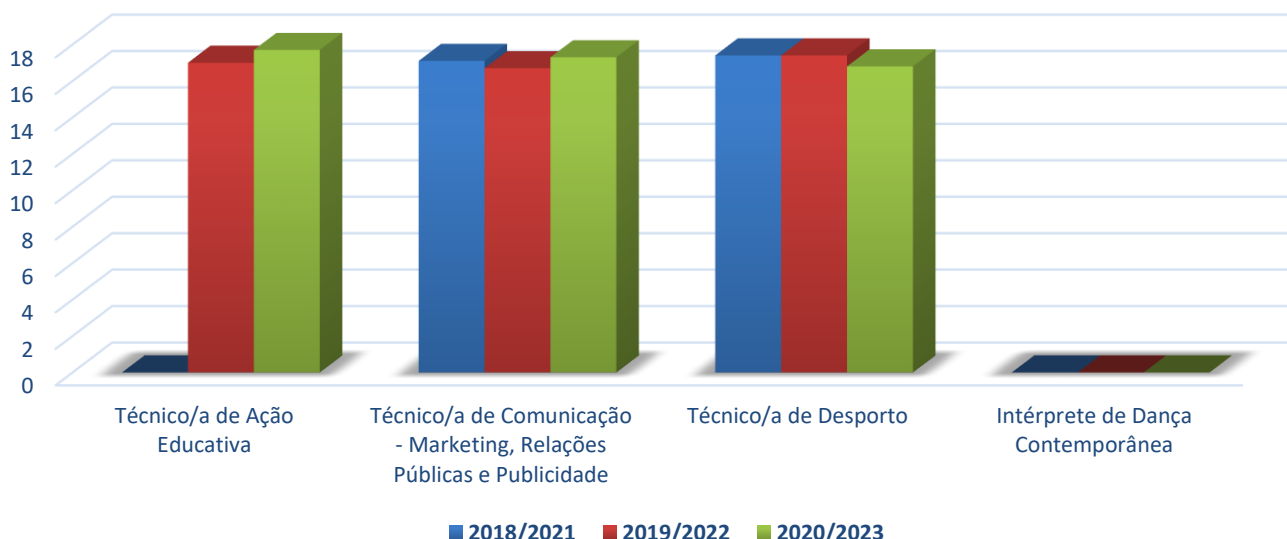

Cofinanciado por:

CLASSIFICAÇÕES DE FCT/TURMA DO ANO EM ANÁLISE



Nº DE ATIVIDADES/PROJETOS DE ÂMBITO SOCIAL, CÍVICO E AMBIENTAL COM A PARTICIPAÇÃO DOS ALUNOS

INDICADORES	ANO LETIVO					
	2020/ 2021	2021/ 2022	2022/ 2023	2023/ 2024	2024/ 2025	2025/ 2026
	RESULTADOS			METAS		
Nº DE ATIVIDADES/PROJETOS DE ÂMBITO SOCIAL, CÍVICO E AMBIENTAL COM A PARTICIPAÇÃO DOS ALUNOS	-	META ≥3/TURMA CONCRETIZADA	4,4 (META ≥3/TURMA)	≥ 5/turma	≥ 5/turma	≥ 5/turma
Técnico/a de Ação Educativa	-	META CONCRETIZADA	2,7	≥ 5/turma	≥ 5/turma	≥ 5/turma
10º	-	META CONCRETIZADA	3,0	≥ 5/turma	≥ 5/turma	≥ 5/turma
11º	-	META CONCRETIZADA	2,0	≥ 5/turma	≥ 5/turma	≥ 5/turma
12º	NA	META CONCRETIZADA	3,0	≥ 5/turma	≥ 5/turma	≥ 5/turma
Técnico/a de Comunicação - Marketing, Relações Públicas e Publicidade	-	META CONCRETIZADA	6,0	≥ 5/turma	≥ 5/turma	≥ 5/turma
10º	-	META CONCRETIZADA	8,0	≥ 5/turma	≥ 5/turma	≥ 5/turma
11º	-	META CONCRETIZADA	5,0	≥ 5/turma	≥ 5/turma	≥ 5/turma
12º	-	META CONCRETIZADA	5,0	≥ 5/turma	≥ 5/turma	≥ 5/turma
Técnico/a de Desporto	-	META CONCRETIZADA	5,3	≥ 5/turma	≥ 5/turma	≥ 5/turma
10º	-	META CONCRETIZADA	6,0	≥ 5/turma	≥ 5/turma	≥ 5/turma
11º	-	META CONCRETIZADA	5,0	≥ 5/turma	≥ 5/turma	≥ 5/turma
12º	-	META CONCRETIZADA	5,0	≥ 5/turma	≥ 5/turma	≥ 5/turma
Intérprete de Dança Contemporânea	NA	META CONCRETIZADA	3,5	≥ 5/turma	≥ 5/turma	≥ 5/turma
10º	NA	META CONCRETIZADA	4,0	≥ 5/turma	≥ 5/turma	≥ 5/turma
11º	NA	NA	3,0	≥ 5/turma	≥ 5/turma	≥ 5/turma
12º	NA	NA	NA	≥ 5/turma	≥ 5/turma	≥ 5/turma

Nº DE ATIVIDADES/PROJETOS DE ÂMBITO SOCIAL, CÍVICO E AMBIENTAL COM A PARTICIPAÇÃO DOS ALUNOS 2022/2023



OBJ 2 - OBTER A SATISFAÇÃO DO TECIDO EMPRESARIAL/PARCEIROS

6 b3) TAXA DE DIPLOMADOS EMPREGADOS AVALIADOS PELOS EMPREGADORES

INDICADORES	TRIÉNIOS					
	2017/ 2020	2018/ 2021	2019/ 2022	2020/ 2023	2021/ 2024	2022/ 2025
	RESULTADOS			METAS		
6 b3) TAXA DE DIPLOMADOS EMPREGADOS AVALIADOS PELOS EMPREGADORES	85,7%	81,3%	71,4%	> 73%	> 74%	> 75%
Técnico/a de Ação Educativa	83,3%	NA	66,7%	> 73%	> 74%	> 75%
Técnico/a de Comunicação Marketing, Relações Públicas e Publicidade	NA	83,3%	57,1%	> 73%	> 74%	> 75%
Técnico/a de Desporto	NA	80,0%	87,5%	> 73%	> 74%	> 75%
Técnico/a de Desenho Gráfico	100%	NA	NA	NA	NA	NA

6 b3) TAXA DE DIPLOMADOS EMPREGADOS AVALIADOS PELOS EMPREGADORES

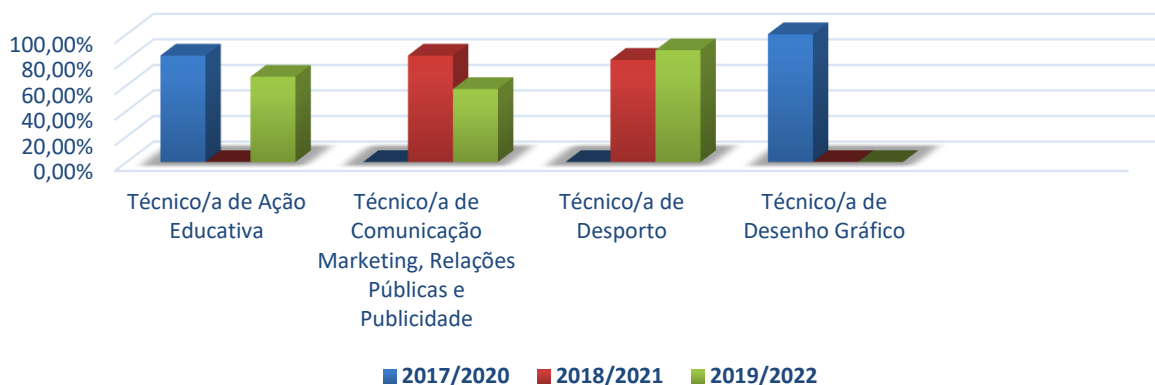

Cofinanciado por:

6 b3) TAXA DE SATISFAÇÃO DOS EMPREGADORES FACE AOS DIPLOMADOS EM EMPREGADOS

INDICADORES	TRIÉNIOS					
	2017/ 2020	2018/ 2021	2019/ 2022	2020/ 2023	2021/ 2024	2022/ 2025
	RESULTADOS			METAS		
TAXA DE SATISFAÇÃO DOS EMPREGADORES FACE AOS DIPLOMADOS EM EMPREGADOS	100%	100%	100%	100%	100%	100%
Técnico/a de Ação Educativa	100%	NA	100%	100%	100%	100%
Técnico/a de Comunicação Marketing, Relações Públicas e Publicidade	NA	100%	100%	100%	100%	100%
Técnico/a de Desporto	NA	100%	100%	100%	100%	100%
Técnico/a de Desenho Gráfico	100%	NA	NA	NA	NA	NA

6 b3) TAXA DE SATISFAÇÃO DOS EMPREGADORES FACE AOS DIPLOMADOS EM EMPREGADOS



TAXA DE SATISFAÇÃO DOS EMPREGADORES FACE AOS DIPLOMADOS EM EMPREGADOS EM PROFISSÕES RELACIONADAS COM O CURSO/AEF

INDICADORES	TRIÉNIOS					
	2017/ 2020	2018/ 2021	2019/ 2022	2020/ 2023	2021/ 2024	2022/ 2025
	RESULTADOS			METAS		
Taxa de satisfação dos empregadores face aos diplomados em empregados em profissões relacionadas com o curso/AEF	100%	100%	100%	100%	100%	100%
Técnico/a de Ação Educativa	100%	NA	100%	100%	100%	100%
Técnico/a de Comunicação Marketing, Relações Públicas e Publicidade	NA	100%	100%	100%	100%	100%
Técnico/a de Desporto	NA	100%	100%	100%	100%	100%
Técnico/a de Desenho Gráfico	100%	NA	-	-	-	-

Cofinanciado por:

Taxa de satisfação dos empregadores face aos diplomados em empregados em profissões relacionadas com o curso/AEF

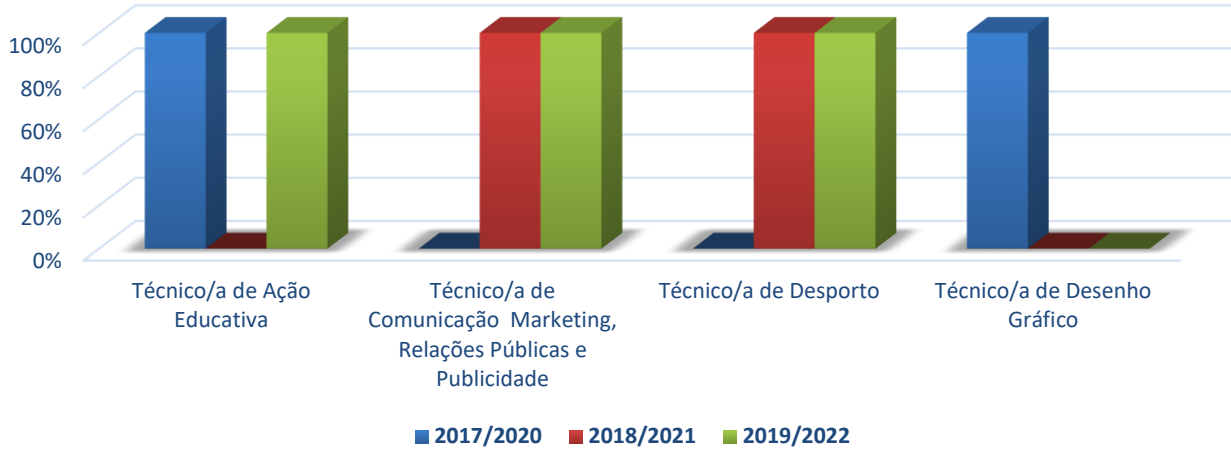

TAXA DE SATISFAÇÃO DOS EMPREGADORES FACE AOS DIPLOMADOS EM EMPREGADOS EM PROFISSÕES NÃO RELACIONADAS COM O CURSO/AEF

INDICADORES	TRIÉNIOS					
	2017/2020	2018/2021	2019/2022	2020/2023	2021/2024	2022/2025
	RESULTADOS			METAS		
Taxa de satisfação dos empregadores face aos diplomados em empregados em profissões não relacionadas com o curso/AEF	100%	100%	100%	100%	100%	100%
Técnico/a de Ação Educativa	100%	NA	100%	100%	100%	100%
Técnico/a de Comunicação Marketing, Relações Públicas e Publicidade	NA	100%	100%	100%	100%	100%
Técnico/a de Desporto	NA	100%	100%	100%	100%	100%
Técnico/a de Desenho Gráfico	100%	NA	NA	NA	NA	NA

Taxa de satisfação dos empregadores face aos diplomados em empregados em profissões não relacionadas com o curso/AEF

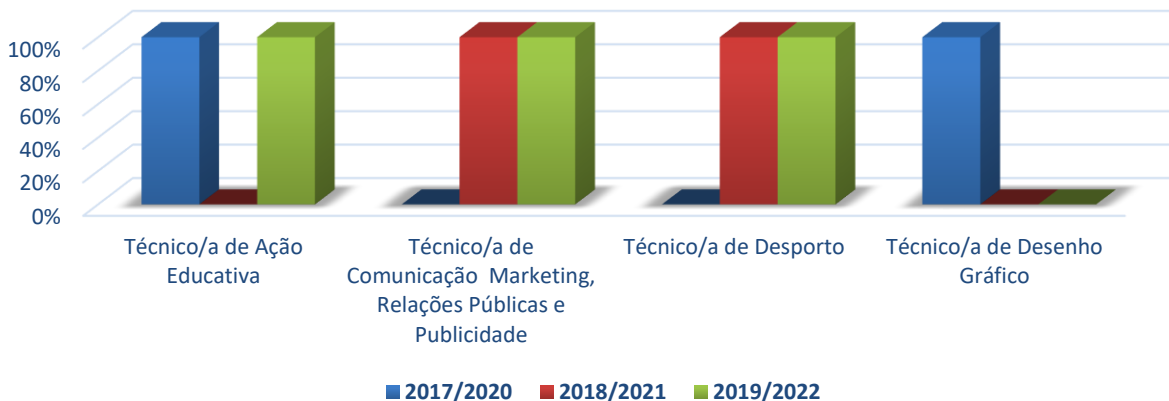

Cofinanciado por:

MÉDIA DE SATISFAÇÃO DOS EMPREGADORES FACE AOS DIPLOMADOS EMPREGADOS (1 a 4)

INDICADORES	TRIÉNIOS					
	2017/ 2020	2018/ 2021	2019/ 2022	2020/ 2023	2021/ 2024	2022/ 2025
	RESULTADOS			METAS		
MÉDIA DE SATISFAÇÃO DOS EMPREGADORES FACE AOS DIPLOMADOS EMPREGADOS (1 a 4)	3,8	3,8	3,9	≥ 3,8	≥ 3,8	≥ 3,8
Técnico/a de Ação Educativa	3,8	NA	3,8	≥ 3,8	≥ 3,8	≥ 3,8
Técnico/a de Comunicação Marketing, Relações Públicas e Publicidade	NA	3,7	3,8	≥ 3,8	≥ 3,8	≥ 3,8
Técnico/a de Desporto	NA	3,9	3,9	≥ 3,8	≥ 3,8	≥ 3,8
Técnico/a de Desenho Gráfico	3,6	NA	NA	NA	NA	NA

MÉDIA DE SATISFAÇÃO DOS EMPREGADORES FACE AOS DIPLOMADOS EMPREGADOS (1 a 4)



MÉDIA DE SATISFAÇÃO DOS EMPREGADORES FACE AOS DIPLOMADOS EMPREGADOS EM PROFISSÕES RELACIONADAS COM O CURSO/AEF

INDICADORES	TRIÉNIOS					
	2017/ 2020	2018/ 2021	2019/ 2022	2020/ 2023	2021/ 2024	2022/ 2025
	RESULTADOS			METAS		
Média de satisfação dos empregadores face aos diplomados empregados em profissões relacionadas com o curso/AEF	3,9	3,7	3,9	≥ 3,8	≥ 3,8	≥ 3,8
Técnico/a de Ação Educativa	3,9	NA	3,8	≥ 3,8	≥ 3,8	≥ 3,8
Técnico/a de Comunicação Marketing, Relações Públicas e Publicidade	NA	3,6	4,0	≥ 3,8	≥ 3,8	≥ 3,8
Técnico/a de Desporto	NA	3,8	4,0	≥ 3,8	≥ 3,8	≥ 3,8
Técnico/a de Desenho Gráfico	-	NA	NA	NA	NA	NA

Cofinanciado por:

Média de satisfação dos empregadores face aos diplomados empregados em profissões relacionadas com o curso/AEF



MÉDIA DE SATISFAÇÃO DOS EMPREGADORES FACE AOS DIPLOMADOS EMPREGADOS EM PROFISSÕES NÃO RELACIONADAS COM O CURSO/AEF

INDICADORES	TRIÉNIOS					
	2017/2020	2018/2021	2019/2022	2020/2023	2021/2024	2022/2025
	RESULTADOS			METAS		
Média de satisfação dos empregadores face aos diplomados empregados em profissões não relacionadas com o curso/AEF	3,7	3,8	3,8	≥ 3,8	≥ 3,8	≥ 3,8
Técnico/a de Ação Educativa	3,8	NA	3,8	≥ 3,8	≥ 3,8	≥ 3,8
Técnico/a de Comunicação Marketing, Relações Públicas e Publicidade	NA	3,7	3,6	≥ 3,8	≥ 3,8	≥ 3,8
Técnico/a de Desporto	NA	3,9	4,0	≥ 3,8	≥ 3,8	≥ 3,8
Técnico/a de Desenho Gráfico	3,6	NA	NA	NA	NA	NA

Média de satisfação dos empregadores face aos diplomados empregados em profissões não relacionadas com o curso/AEF

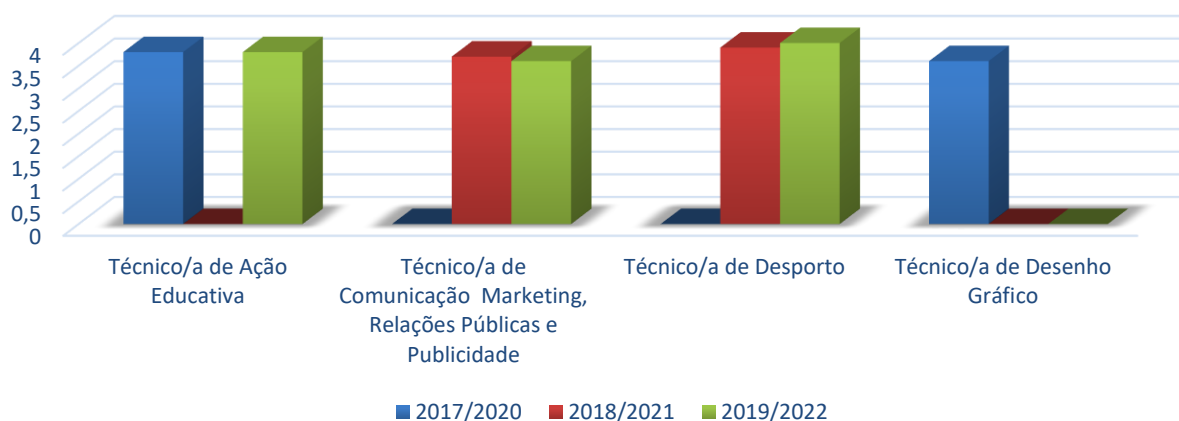

SATISFAÇÃO DAS ENTIDADES PARCEIRAS DE FCT (1 A 10)

INDICADORES	ANO LETIVO					
	2020/ 2021	2021/ 2022	2022/ 2023	2023/ 2024	2024/ 2025	2025/ 2026
	RESULTADOS			METAS		
SATISFAÇÃO DAS ENTIDADES PARCEIRAS DE FCT (1 A 10)	8,6	8,9	8,6	≥8,6	≥8,6	≥8,6

SATISFAÇÃO DAS ENTIDADES PARCEIRAS DE FCT (1 A 10)

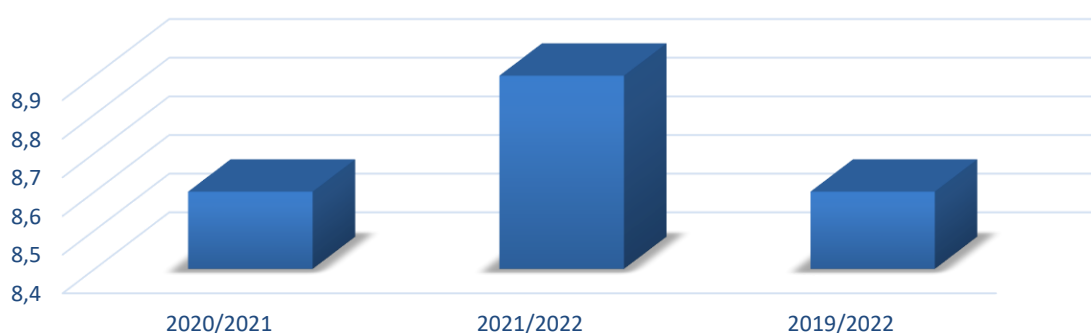

OBJ 3 - CONSOLIDAR OS ÍNDICES DE EMPREGABILIDADE E PROSSEGUIMENTO DE ESTUDOS

5 A) TAXA DE COLOCAÇÃO NO MERCADO DE TRABALHO

INDICADORES	TRIÉNIOS					
	2017/ 2020	2018/ 2021	2019/ 2022	2020/ 2023	2021/ 2024	2022/ 2025
	RESULTADOS			METAS		
5 a) Taxa de colocação no mercado de trabalho	52,2%	43,8%	50,0% (META ≥30%)	≥ 50%	≥ 50%	≥ 50%
Técnico/a de Ação Educativa	66,7%	NA	50,0%	≥ 50%	≥ 50%	≥ 50%
Técnico/a de Comunicação Marketing, Relações Públicas e Publicidade	NA	40,0%	62,5%	≥ 50%	≥ 50%	≥ 50%
Técnico/a de Desporto	NA	46,4%	43,3%	≥ 50%	≥ 50%	≥ 50%
Técnico/a de Desenho Gráfico	25,0%	NA	NA	NA	NA	NA

Cofinanciado por:

5 A) TAXA DE COLOCAÇÃO NO MERCADO DE TRABALHO



TAXA DE DIPLOMADOS EMPREGADOS POR CONTA DE OUTREM

INDICADORES	TRIÉNIOS					
	2017/ 2020	2018/ 2021	2019/ 2022	2020/ 2023	2021/ 2024	2022/ 2025
	RESULTADOS			METAS		
Taxa de diplomados empregados por conta de outrem	30,4%	33,3%	32,8%	≥ 35%	≥ 35%	≥ 35%
Técnico/a de Ação Educativa	40,0%	NA	33,3%	≥ 35%	≥ 35%	≥ 35%
Técnico/a de Comunicação Marketing, Relações Públicas e Publicidade	NA	30,0%	43,8%	≥ 35%	≥ 35%	≥ 35%
Técnico/a de Desporto	NA	35,7%	26,7%	≥ 35%	≥ 35%	≥ 35%
Técnico/a de Desenho Gráfico	12,5%	NA	NA	NA	NA	NA

Taxa de diplomados empregados por conta de outrem



Cofinanciado por:

TAXA DE DIPLOMADOS A TRABALHAR POR CONTA PRÓPRIA

INDICADORES	TRIÉNIOS					
	2017/ 2020	2018/ 2021	2019/ 2022	2020/ 2023	2021/ 2024	2022/ 2025
	RESULTADOS			METAS		
Taxa de diplomados a trabalhar por conta própria	8,7%	4,2%	1,6%	≥ 3%	≥ 4%	≥ 5%
Técnico/a de Ação Educativa	13,3%	NA	0,0%	≥ 3%	≥ 4%	≥ 5%
Técnico/a de Comunicação Marketing, Relações Públicas e Publicidade	NA	5,0%	6,3%	≥ 3%	≥ 4%	≥ 5%
Técnico/a de Desporto	NA	3,6%	0,0%	≥ 3%	≥ 4%	≥ 5%
Técnico/a de Desenho Gráfico	0%	NA	NA	NA	NA	NA

Taxa de diplomados a trabalhar por conta própria



TAXA DE DIPLOMADOS A FREQUENTAR ESTÁGIOS PROFISSIONAIS

INDICADORES	TRIÉNIOS					
	2017/ 2020	2018/ 2021	2019/ 2022	2020/ 2023	2021/ 2024	2022/ 2025
	RESULTADOS			METAS		
Taxa de diplomados a frequentar estágios profissionais	4,3%	0%	1,6%	≥ 2%	≥ 2%	≥ 2%
Técnico/a de Ação Educativa	6,7%	NA	0,0%	≥ 2%	≥ 2%	≥ 2%
Técnico/a de Comunicação Marketing, Relações Públicas e Publicidade	NA	0%	0,0%	≥ 2%	≥ 2%	≥ 2%
Técnico/a de Desporto	NA	0%	3,3%	≥ 2%	≥ 2%	≥ 2%
Técnico/a de Desenho Gráfico	0%	NA	NA	NA	NA	NA

Cofinanciado por:

Taxa de diplomados a frequentar estágios profissionais

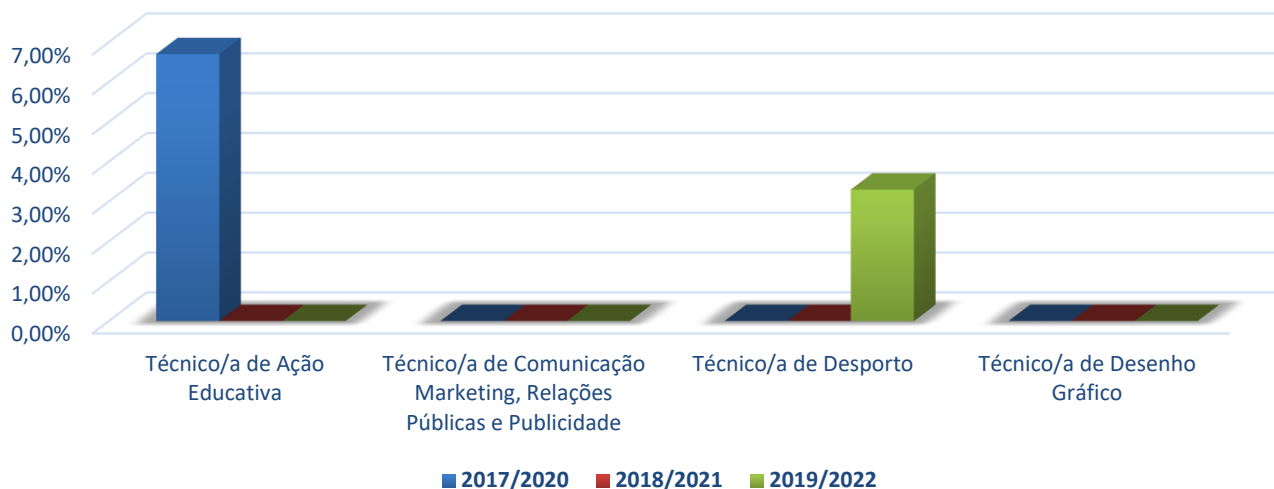

TAXA DE DIPLOMADOS À PROCURA DE EMPREGO

INDICADORES	TRIÉNIOS					
	2017/ 2020	2018/ 2021	2019/ 2022	2020/ 2023	2021/ 2024	2022/ 2025
	RESULTADOS			METAS		
Taxa de diplomados à procura de emprego	8,7%	6,3%	14,1%	≤ 10%	≤ 9%	≤ 8%
Técnico/a de Ação Educativa	6,7%	NA	16,7%	≤ 10%	≤ 9%	≤ 8%
Técnico/a de Comunicação Marketing, Relações Públicas e Publicidade	NA	5,0%	12,5%	≤ 10%	≤ 9%	≤ 8%
Técnico/a de Desporto	NA	7,1%	13,3%	≤ 10%	≤ 9%	≤ 8%
Técnico/a de Desenho Gráfico	12,5%	NA	NA	NA	NA	NA

Taxa de diplomados à procura de emprego

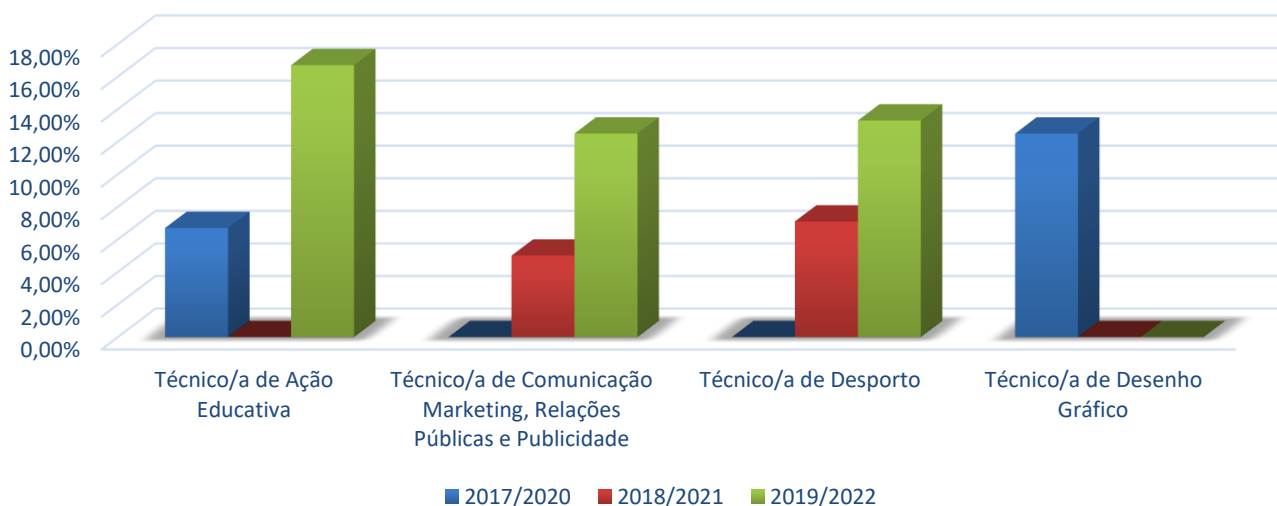

Cofinanciado por:

5 A) TAXA DE PROSSEGUIMENTO DE ESTUDOS

INDICADORES	TRIÉNIOS					
	2017/ 2020	2018/ 2021	2019/ 2022	2020/ 2023	2021/ 2024	2022/ 2025
	RESULTADOS			METAS		
5 a) Taxa de prosseguimento de estudos	39,1%	50,0%	40,6% (META ≥35%)	≥ 41%	≥ 42%	≥ 43%
Técnico/a de Ação Educativa	20,0%	NA	33,3%	≥ 41%	≥ 42%	≥ 43%
Técnico/a de Comunicação Marketing, Relações Públicas e Publicidade	NA	55,0%	37,5%	≥ 41%	≥ 42%	≥ 43%
Técnico/a de Desporto	NA	46,4%	46,7%	≥ 41%	≥ 42%	≥ 43%
Técnico/a de Desenho Gráfico	75,0%	NA	NA	NA	NA	NA

5 a) Taxa de prosseguimento de estudos



TAXA DE DIPLOMADOS A FREQUENTAR O ENSINO SUPERIOR

INDICADORES	TRIÉNIOS					
	2017/ 2020	2018/ 2021	2019/ 2022	2020/ 2023	2021/ 2024	2022/ 2025
	RESULTADOS			METAS		
Taxa de diplomados a frequentar o ensino superior	39,1%	47,9%	37,5%	≥ 38%	≥ 39%	≥ 40%
Técnico/a de Ação Educativa	20,0%	NA	33,3%	≥ 38%	≥ 39%	≥ 40%
Técnico/a de Comunicação Marketing, Relações Públicas e Publicidade	NA	50,0%	37,5%	≥ 38%	≥ 39%	≥ 40%
Técnico/a de Desporto	NA	46,4%	40,0%	≥ 38%	≥ 39%	≥ 40%
Técnico/a de Desenho Gráfico	75,0%	NA	NA	NA	NA	NA

Cofinanciado por:

Taxa de diplomados a frequentar o ensino superior

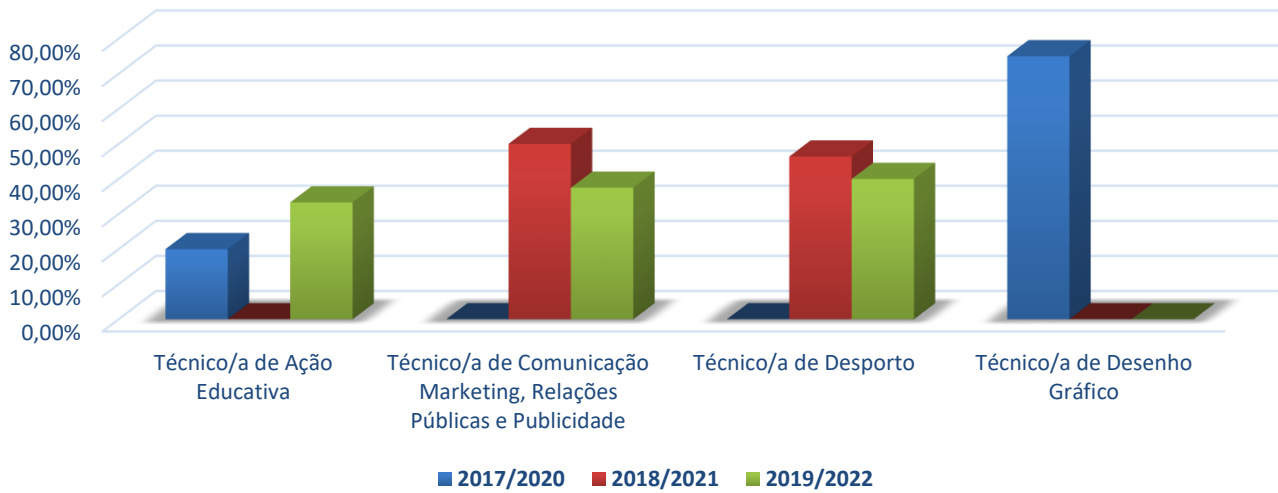

TAXA DE DIPLOMADOS A FREQUENTAR A FORMAÇÃO DE NÍVEL PÓS-SECUNDÁRIO

INDICADORES	TRIÉNIOS					
	2017/ 2020	2018/ 2021	2019/ 2022	2020/ 2023	2021/ 2024	2022/ 2025
	RESULTADOS			METAS		
Taxa de diplomados a frequentar a formação de nível pós-secundário	0%	2,1%	3,1%	≥ 2%	≥ 2%	≥ 2%
Técnico/a de Ação Educativa	0%	NA	0,0%	≥ 2%	≥ 2%	≥ 2%
Técnico/a de Comunicação Marketing, Relações Públicas e Publicidade	NA	5,0%	0,0%	≥ 2%	≥ 2%	≥ 2%
Técnico/a de Desporto	NA	0%	6,7%	≥ 2%	≥ 2%	≥ 2%
Técnico/a de Desenho Gráfico	0%	NA	NA	NA	NA	NA

Taxa de diplomados a frequentar a formação de nível pós-secundário



Cofinanciado por:

5 A) TAXA DE DIPLOMADOS NOUTRAS SITUAÇÕES

INDICADORES	TRIÉNIOS					
	2017/ 2020	2018/ 2021	2019/ 2022	2020/ 2023	2021/ 2024	2022/ 2025
	RESULTADOS			METAS		
5 a) Taxa de diplomados noutras situações	4,3%	2,1%	1,6% (META ≥35%)	≤ 2%	≤ 2%	≤ 2%
Técnico/a de Ação Educativa	6,7%	NA	0,0%	≤ 2%	≤ 2%	≤ 2%
Técnico/a de Comunicação Marketing, Relações Públicas e Publicidade	NA	5,0%	6,3%	≤ 2%	≤ 2%	≤ 2%
Técnico/a de Desporto	NA	0,0%	0,0%	≤ 2%	≤ 2%	≤ 2%
Técnico/a de Desenho Gráfico	0%	NA	NA	NA	NA	NA

5 a) Taxa de diplomados noutras situações



5 A) TAXA DE DIPLOMADOS EM SITUAÇÃO DESCONHECIDA

INDICADORES	TRIÉNIOS					
	2017/ 2020	2018/ 2021	2019/ 2022	2020/ 2023	2021/ 2024	2022/ 2025
	RESULTADOS			METAS		
5 a) Taxa de diplomados em situação desconhecida	4,3%	4,2%	3,1% (META ≤4%)	≤ 2%	≤ 2%	≤ 2%
Técnico/a de Ação Educativa	6,7%	NA	0,0%	≤ 2%	≤ 2%	≤ 2%
Técnico/a de Comunicação Marketing, Relações Públicas e Publicidade	NA	0,0%	0,0%	≤ 2%	≤ 2%	≤ 2%
Técnico/a de Desporto	NA	7,1%	6,7%	≤ 2%	≤ 2%	≤ 2%
Técnico/a de Desenho Gráfico	0%	NA	NA	NA	NA	NA

Cofinanciado por:

5 a) Taxa de diplomados em situação desconhecida



6 A) TAXA DE DIPLOMADOS A EXERCER PROFISSÕES RELACIONADAS E NÃO RELACIONADAS COM O CURSO/AEF

INDICADORES	TRIÉNIOS					
	2017/ 2020	2018/ 2021	2019/ 2022	2020/ 2023	2021/ 2024	2022/ 2025
	RESULTADOS			METAS		
6 a) Taxa de diplomados a exercer profissões relacionadas e não relacionadas com o curso/AEF	39,1%	37,5%	34,4% (META ≥30%)	≥ 35%	≥ 36%	≥ 37%
Técnico/a de Ação Educativa	53,3%	NA	33,3%	≥ 35%	≥ 36%	≥ 37%
Técnico/a de Comunicação Marketing, Relações Públicas e Publicidade	NA	35,0%	50,0%	≥ 35%	≥ 36%	≥ 37%
Técnico/a de Desporto	NA	39,3%	26,7%	≥ 35%	≥ 36%	≥ 37%
Técnico/a de Desenho Gráfico	12,5%	NA	NA	NA	NA	NA

6 a) Taxa de diplomados a exercer profissões relacionadas e não relacionadas com o curso/AEF



Cofinanciado por:

TAXA DE DIPLOMADOS A EXERCER PROFISSÕES RELACIONADAS COM O CURSO/AEF

INDICADORES	TRIÉNIOS					
	2017/ 2020	2018/ 2021	2019/ 2022	2020/ 2023	2021/ 2024	2022/ 2025
	RESULTADOS			METAS		
Taxa de diplomados a exercer profissões relacionadas com o curso/AEF	13,0%	18,8%	15,6%	≥ 16%	≥ 17%	≥ 18%
Técnico/a de Ação Educativa	20,0%	NA	16,7%	≥ 16%	≥ 17%	≥ 18%
Técnico/a de Comunicação Marketing, Relações Públicas e Publicidade	NA	20,0%	25,0%	≥ 16%	≥ 17%	≥ 18%
Técnico/a de Desporto	NA	17,9%	10,0%	≥ 16%	≥ 17%	≥ 18%
Técnico/a de Desenho Gráfico	0%	NA	NA	NA	NA	NA

Taxa de diplomados a exercer profissões relacionadas com o curso/AEF



TAXA DE DIPLOMADOS A EXERCER PROFISSÕES NÃO RELACIONADAS COM O CURSO/AEF

INDICADORES	TRIÉNIOS					
	2017/ 2020	2018/ 2021	2019/ 2022	2020/ 2023	2021/ 2024	2022/ 2025
	RESULTADOS			METAS		
Taxa de diplomados a exercer profissões não relacionadas com o curso/AEF	26,1%	18,8%	18,8%	≥ 19%	≥ 19%	≥ 19%
Técnico/a de Ação Educativa	33,3%	NA	16,7%	≥ 19%	≥ 19%	≥ 19%
Técnico/a de Comunicação Marketing, Relações Públicas e Publicidade	NA	15,0%	25,0%	≥ 19%	≥ 19%	≥ 19%
Técnico/a de Desporto	NA	21,4%	16,7%	≥ 19%	≥ 19%	≥ 19%
Técnico/a de Desenho Gráfico	12,5%	NA	NA	NA	NA	NA

Cofinanciado por:

Taxa de diplomados a exercer profissões não relacionadas com o curso/AEF

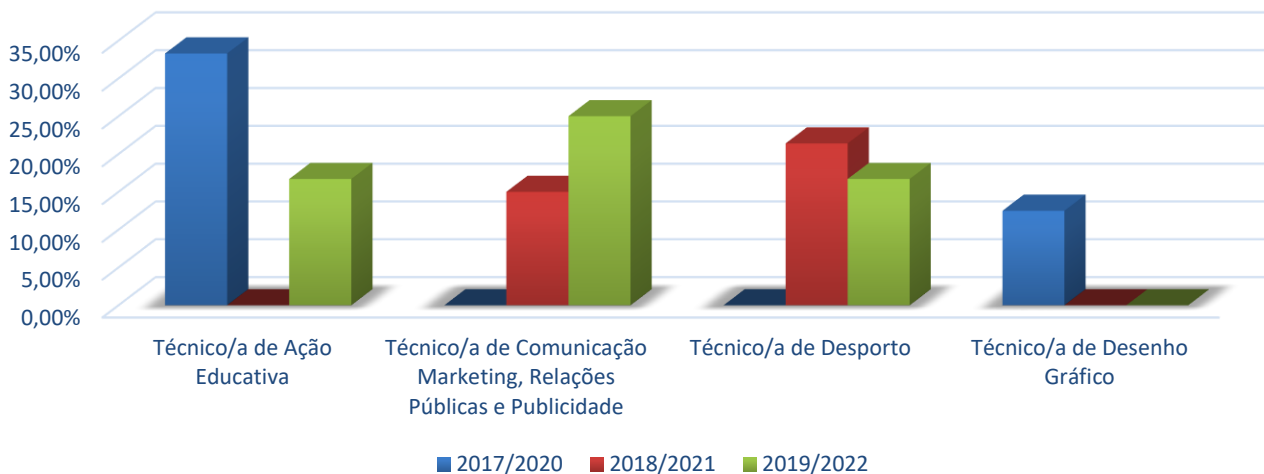

Nº DE VISITAS DE ESTUDO A EMPRESAS

INDICADORES	ANO LETIVO					
	2020/ 2021	2021/ 2022	2022/ 2023	2023/ 2024	2024/ 2025	2025/ 2026
	RESULTADOS			METAS		
Nº DE VISITAS DE ESTUDO A EMPRESAS	META ≥2/TURMA CONCRETIZADA	META ≥2/TURMA CONCRETIZADA	1,9 (META ≥2)	≥ 2	≥ 2	≥ 2
Técnico/a de Ação Educativa	META CONCRETIZADA	META CONCRETIZADA	1,3	≥ 2	≥ 2	≥ 2
10º	META CONCRETIZADA	META CONCRETIZADA	1	≥ 2	≥ 2	≥ 2
11º	META CONCRETIZADA	META CONCRETIZADA	1	≥ 2	≥ 2	≥ 2
12º	NA	META CONCRETIZADA	1	≥ 2	≥ 2	≥ 2
Técnico/a de Comunicação - Marketing, Relações Públicas e Publicidade	META CONCRETIZADA	META CONCRETIZADA	1,7	≥ 2	≥ 2	≥ 2
10º	META CONCRETIZADA	META CONCRETIZADA	3	≥ 2	≥ 2	≥ 2
11º	META CONCRETIZADA	META CONCRETIZADA	1	≥ 2	≥ 2	≥ 2
12º	META CONCRETIZADA	META CONCRETIZADA	1	≥ 2	≥ 2	≥ 2
Técnico/a de Desporto	META CONCRETIZADA	META CONCRETIZADA	3,7	≥ 2	≥ 2	≥ 2
10º	META CONCRETIZADA	META CONCRETIZADA	3	≥ 2	≥ 2	≥ 2
11º	META CONCRETIZADA	META CONCRETIZADA	4	≥ 2	≥ 2	≥ 2
12º	META CONCRETIZADA	META CONCRETIZADA	4	≥ 2	≥ 2	≥ 2
Intérprete de Dança Contemporânea	NA	META CONCRETIZADA	1	≥ 2	≥ 2	≥ 2
10º	NA	META CONCRETIZADA	1	≥ 2	≥ 2	≥ 2
11º	NA	NA	1	≥ 2	≥ 2	≥ 2
12º	NA	NA	NA	≥ 2	≥ 2	≥ 2

Cofinanciado por:

IMP-CRDL-037



SELO DE CONFORMIDADE EQAVET

GARANTIA DA QUALIDADE
NA EDUCAÇÃO E FORMAÇÃO PROFISSIONAL

25/37

Nº DE VISITAS DE ESTUDO A EMPRESAS 2022-2023



Nº DE AÇÕES SOBRE PERSPETIVAS DE EMPREGO NAS ÁREAS DOS DIFERENTES CURSOS, COM A PARTICIPAÇÃO DE ENTIDADES PARCEIRAS DA ESCOLA

INDICADORES	ANO LETIVO					
	2020/ 2021	2021/ 2022	2022/ 2023	2023/ 2024	2024/ 2025	2025/ 2026
	RESULTADOS			METAS		
Nº DE AÇÕES SOBRE PERSPETIVAS DE EMPREGO NAS ÁREAS DOS DIFERENTES CURSOS, COM A PARTICIPAÇÃO DE ENTIDADES PARCEIRAS DA ESCOLA	META ≥ 1 /TURMA CONCRETIZADA	META ≥ 1 /TURMA CONCRETIZADA	2,0 (META ≥ 1)	≥ 2	≥ 2	≥ 2
Técnico/a de Ação Educativa	META CONCRETIZADA	META CONCRETIZADA	2,0	≥ 2	≥ 2	≥ 2
10º	META CONCRETIZADA	META CONCRETIZADA	2	≥ 2	≥ 2	≥ 2
11º	META CONCRETIZADA	META CONCRETIZADA	2	≥ 2	≥ 2	≥ 2
12º	NA	META CONCRETIZADA	2	≥ 2	≥ 2	≥ 2
Técnico/a de Comunicação - Marketing, Relações Públicas e Publicidade	META CONCRETIZADA	META CONCRETIZADA	2,0	≥ 2	≥ 2	≥ 2
10º	META CONCRETIZADA	META CONCRETIZADA	2	≥ 2	≥ 2	≥ 2
11º	META CONCRETIZADA	META CONCRETIZADA	1	≥ 2	≥ 2	≥ 2
12º	META CONCRETIZADA	META CONCRETIZADA	3	≥ 2	≥ 2	≥ 2
Técnico/a de Desporto	META CONCRETIZADA	META CONCRETIZADA	3,0	≥ 2	≥ 2	≥ 2
10º	META CONCRETIZADA	META CONCRETIZADA	3	≥ 2	≥ 2	≥ 2
11º	META CONCRETIZADA	META CONCRETIZADA	3	≥ 2	≥ 2	≥ 2
12º	META CONCRETIZADA	META CONCRETIZADA	3	≥ 2	≥ 2	≥ 2
Intérprete de Dança Contemporânea	NA	META CONCRETIZADA	1,0	≥ 2	≥ 2	≥ 2
10º	NA	META CONCRETIZADA	1	≥ 2	≥ 2	≥ 2
11º	NA	NA	1	≥ 2	≥ 2	≥ 2
12º	NA	NA	NA	≥ 2	≥ 2	≥ 2

Nº DE AÇÕES SOBRE PERSPETIVAS DE EMPREGO NAS ÁREAS DOS DIFERENTES CURSOS, COM A PARTICIPAÇÃO DE ENTIDADES PARCEIRAS DA ESCOLA 2022/2023



Nº DE AULAS COM SESSÕES TÉCNICAS COM RECURSO A REPRESENTANTES DE EMPRESAS NAS TURMAS FINALISTAS

INDICADORES	ANO LETIVO					
	2020/ 2021	2021/ 2022	2022/ 2023	2023/ 2024	2024/ 2025	2025/ 2026
	RESULTADOS			METAS		
Nº DE AULAS COM SESSÕES TÉCNICAS COM RECURSO A REPRESENTANTES DE EMPRESAS NAS TURMAS FINALISTAS	META ≥ 1 /TURMA CONCRETIZADA	META ≥ 1 /TURMA CONCRETIZADA	1,3 (META ≥ 1)	≥ 2	≥ 2	≥ 2
Técnico/a de Ação Educativa 12º	NA	META CONCRETIZADA	1,0	≥ 2	≥ 2	≥ 2
Técnico/a de Comunicação - Marketing, Relações Públicas e Publicidade 12º	META CONCRETIZADA	META CONCRETIZADA	1,0	≥ 2	≥ 2	≥ 2
Técnico/a de Desporto 12º	META CONCRETIZADA	META CONCRETIZADA	2,0	≥ 2	≥ 2	≥ 2
Intérprete de Dança Contemporânea 12º	NA	NA	NA	≥ 2	≥ 2	≥ 2

Nº DE AULAS COM SESSÕES TÉCNICAS COM RECURSO A REPRESENTANTES DE EMPRESAS NAS TURMAS FINALISTAS (2022/2023)



Cofinanciado por:

REALIZAÇÃO DE UMA SESSÃO DE TÉCNICAS DE PROCURA DE EMPREGO NAS TURMAS FINALISTAS

INDICADORES	ANO LETIVO					
	2020/ 2021	2021/ 2022	2022/ 2023	2023/ 2024	2024/ 2025	2025/ 2026
	RESULTADOS			METAS		
REALIZAÇÃO DE UMA SESSÃO DE TÉCNICAS DE PROCURA DE EMPREGO NAS TURMAS FINALISTAS	META ≥ 1 /TURMA CONCRETIZADA	META ≥ 1 /TURMA CONCRETIZADA	1,0 (META ≥ 1)	≥ 1	≥ 1	≥ 1
Técnico/a de Ação Educativa 12º	NA	META CONCRETIZADA	1,0	≥ 1	≥ 1	≥ 1
Técnico/a de Comunicação - Marketing, Relações Públicas e Publicidade 12º	META CONCRETIZADA	META CONCRETIZADA	1,0	≥ 1	≥ 1	≥ 1
Técnico/a de Desporto 12º	META CONCRETIZADA	META CONCRETIZADA	1,0	≥ 1	≥ 1	≥ 1
Intérprete de Dança Contemporânea 12º	NA	NA	NA	≥ 1	≥ 1	≥ 1

SESSÃO DE TÉCNICAS DE PROCURA DE EMPREGO NAS TURMAS FINALISTAS (2022/2023)



REALIZAÇÃO DE UMA SESSÃO DE TÉCNICAS DE PROCURA DE EMPREGO NAS TURMAS FINALISTAS

INDICADORES	ANO LETIVO					
	2020/ 2021	2021/ 2022	2022/ 2023	2023/ 2024	2024/ 2025	2025/ 2026
	RESULTADOS			METAS		
ELABORAÇÃO DO CURRÍCULO VITAE E CARTAS DE APRESENTAÇÃO NAS TURMAS FINALISTAS	META ≥ 1 /TURMA CONCRETIZADA	META ≥ 1 /TURMA CONCRETIZADA	1,0 (META ≥ 1)	≥ 1	≥ 1	≥ 1
Técnico/a de Ação Educativa 12º	NA	META CONCRETIZADA	1,0	≥ 1	≥ 1	≥ 1
Técnico/a de Comunicação - Marketing, Relações Públicas e Publicidade 12º	META CONCRETIZADA	META CONCRETIZADA	1,0	≥ 1	≥ 1	≥ 1
Técnico/a de Desporto 12º	META CONCRETIZADA	META CONCRETIZADA	1,0	≥ 1	≥ 1	≥ 1
Intérprete de Dança Contemporânea 12º	NA	NA	NA	≥ 1	≥ 1	≥ 1

Cofinanciado por:

ELABORAÇÃO DO CURRÍCULO VITAE E CARTAS DE APRESENTAÇÃO NAS TURMAS FINALISTAS (2022/2023)



REALIZAÇÃO DE UMA SESSÃO DE TÉCNICAS DE PROCURA DE EMPREGO NAS TURMAS FINALISTAS

INDICADORES	ANO LETIVO					
	2020/ 2021	2021/ 2022	2022/ 2023	2023/ 2024	2024/ 2025	2025/ 2026
	RESULTADOS			METAS		
REALIZAÇÃO DE UMA SIMULAÇÃO DE ENTREVISTA DE EMPREGO NAS TURMAS FINALISTAS	META ≥ 1 /TURMA CONCRETIZADA	META ≥ 1 /TURMA CONCRETIZADA	2,0 (META ≥ 1)	≥ 2	≥ 2	≥ 2
Técnico/a de Ação Educativa 12º	NA	META CONCRETIZADA	2,0	≥ 2	≥ 2	≥ 2
Técnico/a de Comunicação - Marketing, Relações Públicas e Publicidade 12º	META CONCRETIZADA	META CONCRETIZADA	2,0	≥ 2	≥ 2	≥ 2
Técnico/a de Desporto 12º	META CONCRETIZADA	META CONCRETIZADA	2,0	≥ 2	≥ 2	≥ 2
Intérprete de Dança Contemporânea 12º	NA	NA	NA	≥ 2	≥ 2	≥ 2

SESSÃO DE TÉCNICAS DE PROCURA DE EMPREGO NAS TURMAS FINALISTAS (2022/2023)



Cofinanciado por:

OBJ 4 - REFORÇAR A LIGAÇÃO FAMÍLIA-ESCOLA-COMUNIDADE

TAXA MÉDIA DE PRESENCAS NAS REUNIÕES COM O DIRETOR DE TURMA

INDICADORES	ANO LETIVO					
	2020/ 2021	2021/ 2022	2022/ 2023	2023/ 2024	2024/ 2025	2025/ 2026
	RESULTADOS			METAS		
TAXA MÉDIA DE PRESENCAS NAS REUNIÕES COM O DIRETOR DE TURMA	90,2% (META >50%)	59,8% (META >60%)	92,4% (META >70%)	≥ 93%	≥ 93%	≥ 94%
Técnico/a de Ação Educativa	-	59,4%	77,8%	≥ 93%	≥ 93%	≥ 94%
10º	-	55,6%	100%	≥ 93%	≥ 93%	≥ 94%
11º	-	22,7%	100%	≥ 93%	≥ 93%	≥ 94%
12º	NA	100%	33,3%	≥ 93%	≥ 93%	≥ 94%
Técnico/a de Comunicação - Marketing, Relações Públicas e Publicidade	-	54,3%	100%	≥ 93%	≥ 93%	≥ 94%
10º	-	43,8%	100%	≥ 93%	≥ 93%	≥ 94%
11º	-	19,0%	100%	≥ 93%	≥ 93%	≥ 94%
12º	-	100%	100%	≥ 93%	≥ 93%	≥ 94%
Técnico/a de Desporto	-	75,5%	91,7%	≥ 93%	≥ 93%	≥ 94%
10º	-	96,6%	75,0%	≥ 93%	≥ 93%	≥ 94%
11º	-	100%	100%	≥ 93%	≥ 93%	≥ 94%
12º	-	30,0%	100%	≥ 93%	≥ 93%	≥ 94%
Intérprete de Dança Contemporânea	NA	50,0%	100%	≥ 93%	≥ 93%	≥ 94%
10º	NA	50,0%	100%	≥ 93%	≥ 93%	≥ 94%
11º	NA	NA	100%	≥ 93%	≥ 93%	≥ 94%
12º	NA	NA	NA	≥ 93%	≥ 93%	≥ 94%

TAXA MÉDIA DE PRESENCAS NAS REUNIÕES COM O DIRETOR DE TURMA



Cofinanciado por:

IMP-CRDL-037



SELO DE CONFORMIDADE EQAVET

GARANTIA DA QUALIDADE
NA EDUCAÇÃO E FORMAÇÃO PROFISSIONAL

30/37

PROTOCOLOS/PARCEIRIAS DE COLABORAÇÃO. Nº DE PARCEIRIAS E PROTOCOLOS INSTITUCIONAIS EM VIGOR

INDICADORES	ANO LETIVO					
	2020/ 2021	2021/ 2022	2022/ 2023	2023/ 2024	2024/ 2025	2025/ 2026
	RESULTADOS			METAS		
Protocolos/parceirias de colaboração. Nº de parceirias e protocolos institucionais em vigor.	-	29	96 (META >29)	≥ 96	≥ 96	≥ 96

Nº DE PARCEIRIAS E PROTOCOLOS INSTITUCIONAIS EM VIGOR

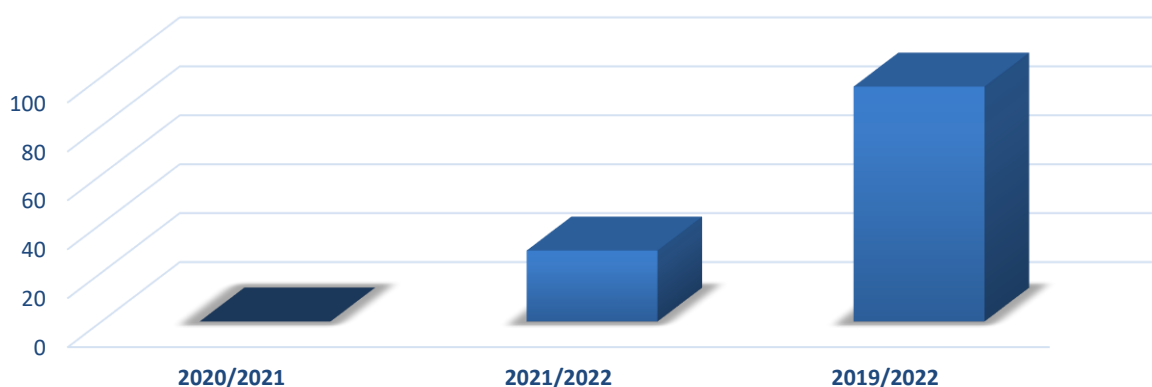

MELHORAR O ENVOLVIMENTO DO CONJUNTO DE STAKEHOLDERS EXTERNOS, NOMEADAMENTE EMPRESAS PARCEIRAS E ENCARGADOS DE EDUCAÇÃO. AUMENTAR O Nº DE EMPRESAS E EE PARTICIPANTES DO CONSELHO CONSULTIVO.

INDICADORES	ANO LETIVO					
	2020/ 2021	2021/ 2022	2022/ 2023	2023/ 2024	2024/ 2025	2025/ 2026
	RESULTADOS			METAS		
Melhorar o envolvimento do conjunto de stakeholders externos, nomeadamente empresas parceiras e encarregados de educação. Aumentar o nº de empresas e EE participantes do Conselho Consultivo.	-	19	21 (META >19)	≥ 25	≥ 25	≥ 25

Nº DE EMPRESAS E EE PARTICIPANTES DO CONSELHO CONSULTIVO

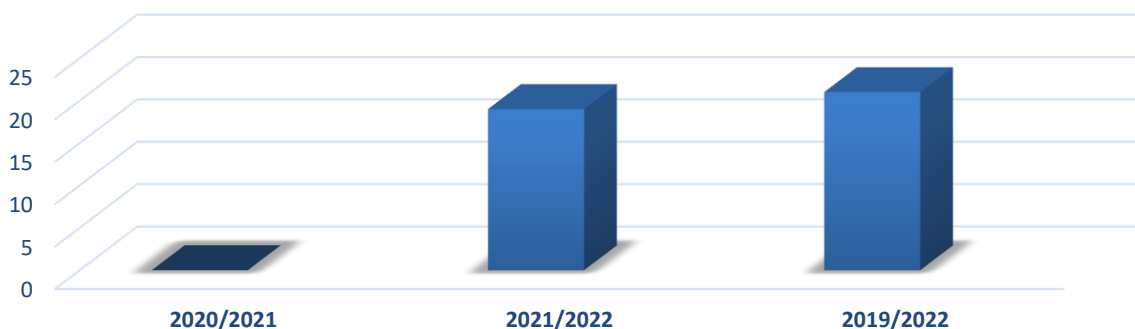

Cofinanciado por:

ATIVIDADES COM A PARTICIPAÇÃO DOS PAIS/ENCARREGADOS DE EDUCAÇÃO

INDICADORES	ANO LETIVO					
	2020/ 2021	2021/ 2022	2022/ 2023	2023/ 2024	2024/ 2025	2025/ 2026
	RESULTADOS			METAS		
Atividades com a participação dos pais/encarregados de educação	-	-	3,5 (META ≥2/TURMA)	≥ 4	≥ 4	≥ 4
Técnico/a de Ação Educativa	-	-	3,7	≥ 4	≥ 4	≥ 4
10º	-	-	4,0	≥ 4	≥ 4	≥ 4
11º	-	-	3,0	≥ 4	≥ 4	≥ 4
12º	NA	-	4,0	≥ 4	≥ 4	≥ 4
Técnico/a de Comunicação - Marketing, Relações Públicas e Publicidade	-	-	3,7	≥ 4	≥ 4	≥ 4
10º	-	-	4,0	≥ 4	≥ 4	≥ 4
11º	-	-	3,0	≥ 4	≥ 4	≥ 4
12º	-	-	4,0	≥ 4	≥ 4	≥ 4
Técnico/a de Desporto	-	-	3,3	≥ 4	≥ 4	≥ 4
10º	-	-	3,0	≥ 4	≥ 4	≥ 4
11º	-	-	3,0	≥ 4	≥ 4	≥ 4
12º	-	-	4,0	≥ 4	≥ 4	≥ 4
Intérprete de Dança Contemporânea	NA	-	3,5	≥ 4	≥ 4	≥ 4
10º	NA	-	3,0	≥ 4	≥ 4	≥ 4
11º	NA	NA	4,0	≥ 4	≥ 4	≥ 4
12º	NA	NA	NA	≥ 4	≥ 4	≥ 4

ATIVIDADES COM A PARTICIPAÇÃO DOS PAIS/ENCARREGADOS DE EDUCAÇÃO (2022/2023)



Cofinanciado por:

IMP-CRDL-037



SELO DE CONFORMIDADE EQAVET

GARANTIA DA QUALIDADE
NA EDUCAÇÃO E FORMAÇÃO PROFISSIONAL

32/37

OBJ 5 - AUMENTAR A CAPTAÇÃO E FIDELIZAÇÃO DOS ALUNOS NO COLÉGIO

AUMENTAR O Nº DE ALUNOS DO EP DO COLÉGIO FACE AO ANO LETIVO ANTERIOR

INDICADORES	ANO LETIVO					
	2020/ 2021	2021/ 2022	2022/ 2023	2023/ 2024	2024/ 2025	2025/ 2026
	RESULTADOS			METAS		
Aumentar o nº de alunos do EP do Colégio face ao ano letivo anterior	193	204	207	>210	>230	>250

Nº DE ALUNOS DE EFP DO COLÉGIO

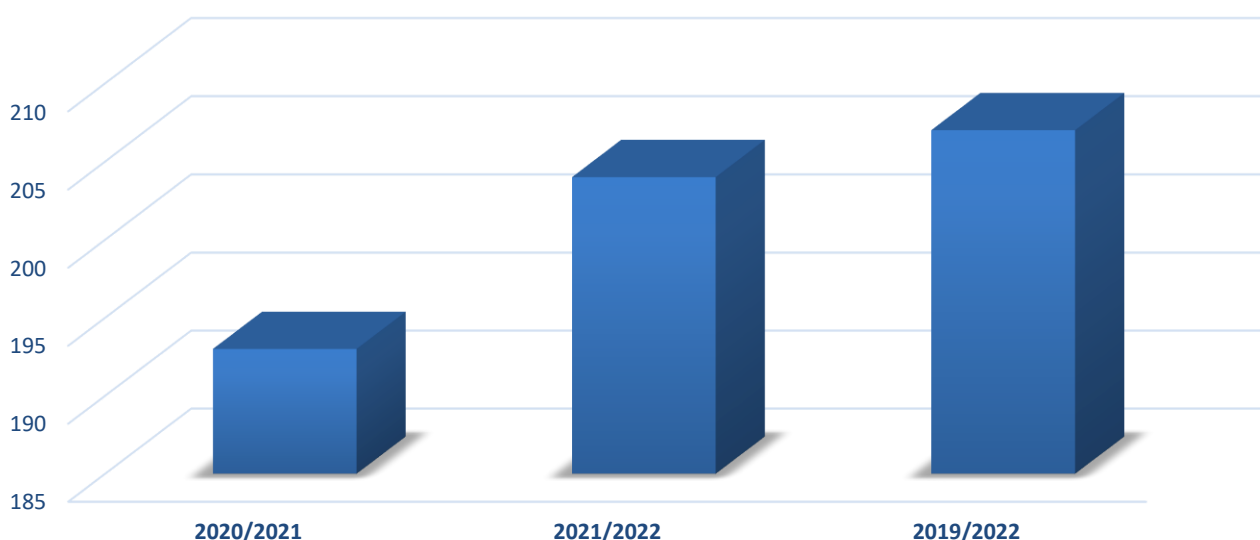

AUMENTAR O Nº DE ALUNOS DO COLÉGIO

INDICADORES	ANO LETIVO					
	2020/ 2021	2021/ 2022	2022/ 2023	2023/ 2024	2024/ 2025	2025/ 2026
	RESULTADOS			METAS		
Aumentar o nº de alunos do Colégio	566	641	696	>750	>770	>790

Cofinanciado por:

IMP-CRDL-037



SELO DE CONFORMIDADE EQAVET
GARANTIA DA QUALIDADE
NA EDUCAÇÃO E FORMAÇÃO PROFISSIONAL

33/37

Nº DE ALUNOS DO COLÉGIO

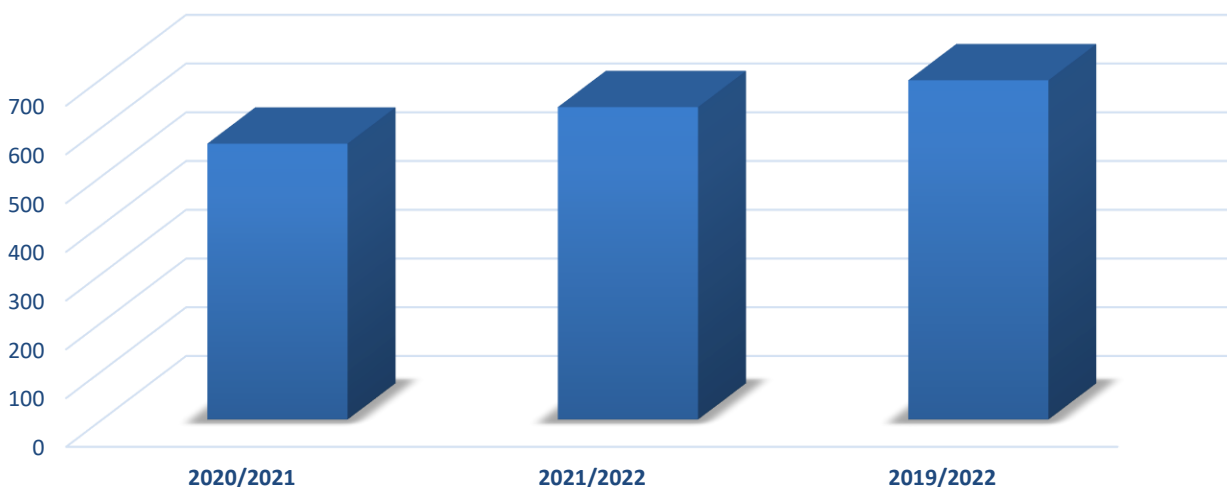

OBJ 6 - AUMENTAR O NÍVEL DE SATISFAÇÃO DE ALUNOS, ENC. DE EDUCAÇÃO E COLABORADORES

MÉDIA DOS NÍVEIS DE SATISFAÇÃO DOS ALUNOS (1 A 10)

INDICADORES	ANO LETIVO					
	2020/ 2021	2021/ 2022	2022/ 2023	2023/ 2024	2024/ 2025	2025/ 2026
	RESULTADOS			METAS		
Média dos níveis de satisfação dos alunos (1 a 10)	8,9	8,1	8,1 (META ≥7,5)	≥ 8,2	≥ 8,3	≥ 8,4
Técnico/a de Ação Educativa	8,7	8,5	7,5	≥ 8,2	≥ 8,3	≥ 8,4
10º	8,8	9,3	5,9	≥ 8,2	≥ 8,3	≥ 8,4
11º	8,6	7,8	8,2	≥ 8,2	≥ 8,3	≥ 8,4
12º	NA	-	8,4	≥ 8,2	≥ 8,3	≥ 8,4
Técnico/a de Comunicação - Marketing, Relações Públicas e Publicidade	9,3	8,6	8,1	≥ 8,2	≥ 8,3	≥ 8,4
10º	8,5	9,0	6,7	≥ 8,2	≥ 8,3	≥ 8,4
11º	-	8,9	9,6	≥ 8,2	≥ 8,3	≥ 8,4
12º	10,0	8,0	7,9	≥ 8,2	≥ 8,3	≥ 8,4
Técnico/a de Desporto	8,8	8,2	8,3	≥ 8,2	≥ 8,3	≥ 8,4
10º	9,0	9,0	8,5	≥ 8,2	≥ 8,3	≥ 8,4
11º	9,2	8,9	8,6	≥ 8,2	≥ 8,3	≥ 8,4
12º	8,3	8,0	7,8	≥ 8,2	≥ 8,3	≥ 8,4
Intérprete de Dança Contemporânea	NA	7,0	8,5	≥ 8,2	≥ 8,3	≥ 8,4
10º	NA	7,0	9,5	≥ 8,2	≥ 8,3	≥ 8,4
11º	NA	NA	7,5	≥ 8,2	≥ 8,3	≥ 8,4
12º	NA	NA	-	≥ 8,2	≥ 8,3	≥ 8,4

Cofinanciado por:

MÉDIA DOS NÍVEIS DE SATISFAÇÃO DOS ALUNOS (1 A 10)



MÉDIA DOS NÍVEIS DE SATISFAÇÃO DOS ALUNOS (1 A 10)

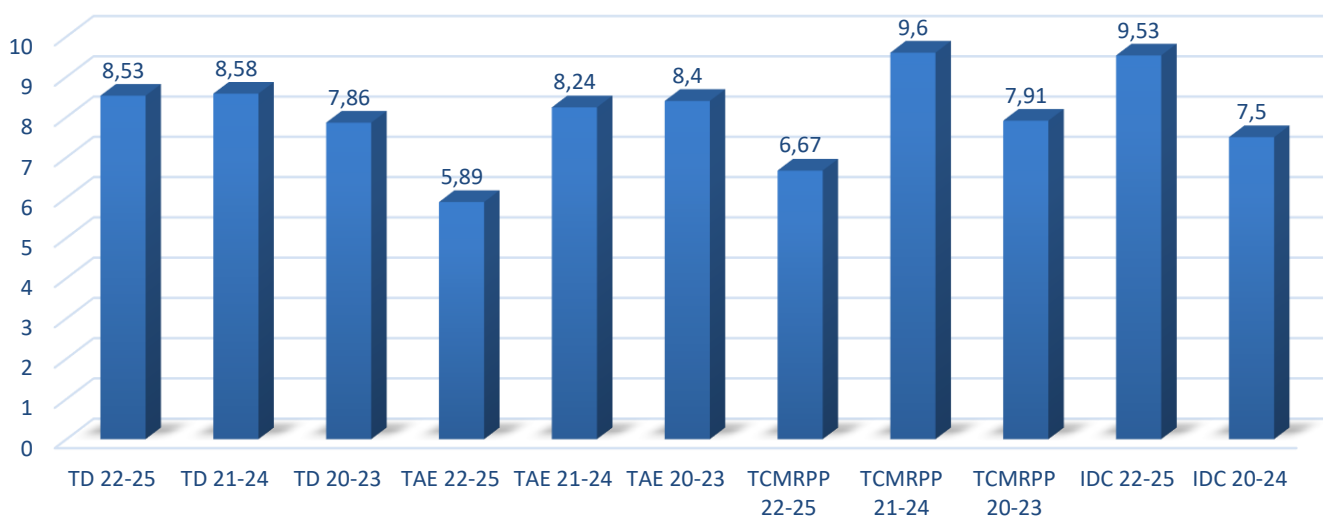

Cofinanciado por:

MÉDIA DOS NÍVEIS DE SATISFAÇÃO DE PAIS/ENC. EDUCAÇÃO (1 A 10)

INDICADORES	ANO LETIVO					
	2020/ 2021	2021/ 2022	2022/ 2023	2023/ 2024	2024/ 2025	2025/ 2026
	RESULTADOS			METAS		
Média dos níveis de satisfação de pais/Enc. Educação (1 a 10)	-	-	8,4	≥ 8,5	≥ 8,5	≥ 8,5

MÉDIA DOS NÍVEIS DE SATISFAÇÃO DE PAIS/ENC. EDUCAÇÃO (1 A 10)

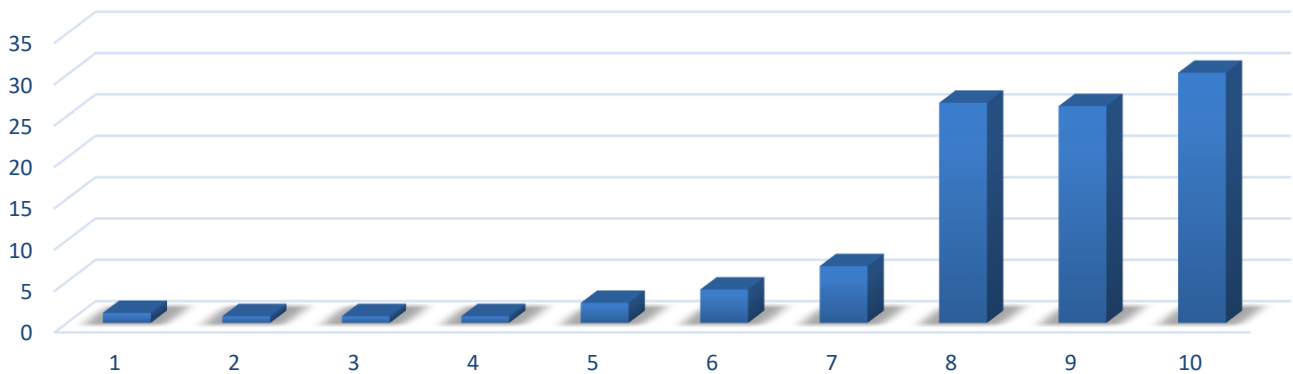

MÉDIA DOS NÍVEIS DE SATISFAÇÃO DOS COLABORADORES DOCENTES (1 A 10)

INDICADORES	ANO LETIVO					
	2020/ 2021	2021/ 2022	2022/ 2023	2023/ 2024	2024/ 2025	2025/ 2026
	RESULTADOS			METAS		
Média dos níveis de satisfação dos colaboradores docentes (1 a 10)	-	-	8,7	≥ 8,8	≥ 8,8	≥ 8,8

MÉDIA DOS NÍVEIS DE SATISFAÇÃO DOS COLABORADORES DOCENTES (1 A 10)

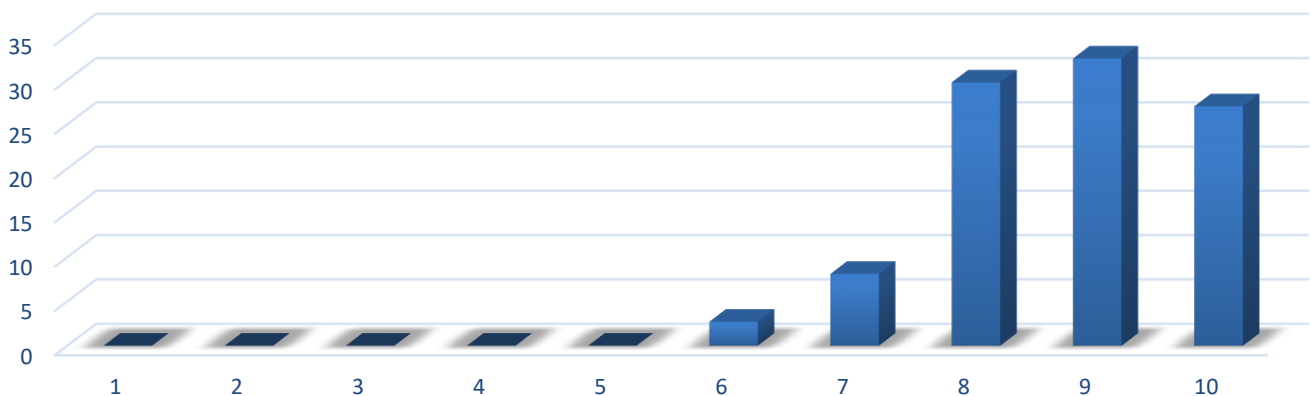

Cofinanciado por:

MÉDIA DOS NÍVEIS DE SATISFAÇÃO DOS COLABORADORES NÃO DOCENTES (1 A 10)

INDICADORES	ANO LETIVO					
	2020/ 2021	2021/ 2022	2022/ 2023	2023/ 2024	2024/ 2025	2025/ 2026
	RESULTADOS			METAS		
Média dos níveis de satisfação dos colaboradores não docentes (1 a 10)	-	-	9,0	≥ 9,0	≥ 9,0	≥ 9,0



Caldas da Rainha, 5 de setembro de 2023

Equipa da Qualidade

Cofinanciado por: